

ENTE PARCO REGIONALE DEL CONERO

Via Peschiera n. 30
60020 SIROLO (AN)

DETERMINAZIONE DIRETTORIALE

N. 24M

Oggetto: Parere di screening per attività scientifica di ricerca mediante rilevamento con drone per la Valutazione di Stabilità degli Alberi Monumentali e la riproduzione del modello 3D_UNIVPM

Data: 20/06/2024

L'anno duemilaventiquattro, il giorno venti del mese di giugno, nel proprio ufficio

Il Direttore

Premesso che

ai sensi dell'art. 26 della Legge Regionale 28 Aprile 1994 n. 15 il rilascio di concessioni o autorizzazioni relativi ad interventi, impianti od opere all'interno del parco è sottoposto a previo nulla osta dell'organismo di gestione del Parco stesso secondo le modalità previste dall'art. 13 della legge 394/1991;

ai sensi dell'art 16. della Legge Regionale 28 Aprile 1994 n. 15 il Regolamento del Parco disciplina l'esercizio delle attività consentite nel territorio del parco secondo quanto previsto dall'articolo 11 della legge 394/1991.

con Delibera di Consiglio Direttivo n. 68 del 30/05/2023 è stata approvata la variante generale del Regolamento del Parco del Conero Pubblicata sul BUR Marche supplemento n. 50 del 08/06/2023;

Dato atto

che, allo scopo di tutelare l'ambiente di determinate zone protette, quali parchi naturali, aree di interesse biologico, faunistico, in base all'art.11 della L. 06/12/ 1991 n° 394, a seguito di specifica richiesta da parte dell'Ente Parco, l'ENAV ha istituito la "Riserva Parco Regionale del Conero (AN)" dello spazio aereo, pubblicato sul sito AIP - Italia dell'ENAV sezione ENR 5.6.1-1, secondo cui è vietato il decollo, l'atterraggio ed il sorvolo a bassa quota a tutti i velivoli e ai voli da diporto sportivo entro le Riserve Naturali, eccetto quando in emergenza o per operazioni di soccorso, spegnimento incendi o di interesse delle Riserve stesse, autorizzati dalla Direzione della Riserva.

Vista la Comunicazione di Inizio Attività (CIA) di sorvolo con drone presentata ai sensi dell'art.4.14 del Regolamento, da parte del Dipartimento di Scienze Agrarie, Alimentari ed Ambientali_Area Sistemi Forestali, nella persona del Responsabile Operativo Progetto Alberi Monumentali d'Italia (AMI) Dott. For. Tommaso Spilli, acquisita al protocollo dell'Ente al n 1839/24 del 17/06/2024 per lo svolgimento dell'attività di ricerca applicata per la Valutazione di Stabilità degli Alberi Monumentali (AMI) e la riproduzione del modello 3D relativamente a sei Alberi Monumentali presenti all'interno del territorio del Parco, da eseguire in data 21/06/2024;

Dato che con Determina Direttoriale n. 6 del 07/02/2022 l'arch. Roberta Giambartolomei è stata individuata responsabile dell'Ufficio Progettazione e Valorizzazione Territoriale e quindi responsabile dei procedimenti ad esso afferenti;

Preso atto di quanto riferito dalla medesima in base all'istruttoria effettuata, ovvero:

- Per l'attività in oggetto si evidenzia la regolarità della documentazione pervenuta, comprensiva dell'attestazione del versamento dei diritti di segreteria per sorvolo nonché del Format presentato ai sensi del par. 6.1/6.2 delle linee guida regionali di cui alla DGR Marche 1661 del 30/12/2020 in quanto alcuni esemplari sono ricompresi o limitrofi a Siti della Rete Natura 2000,

- L'attività di sorvolo relativa agli esemplari che ricadono all'interno dei Siti della Rete Natura 2000 in relazione alle aree interessate ed alle modalità di effettuazione dell'attività sorvolo con drone prevista, limitata alla *zona di pertinenza dell'Albero Monumentale e di breve durata, si ritiene che possa essere esclusa dalle procedure di Valutazione Appropriata poiché considerata al di sotto della soglia di significatività dell'incidenza.*

Per quanto sopra.

Ritenuto, per i motivi riportati nel predetto documento istruttorio che vengono condivisi, di disporre in merito;

Vista la legge 7 agosto 1990, n. 241 e ss. mm. e ii.;

Vista la legge n.127/97 e ss. mm. e ii.;

Visto lo Statuto dell'Ente;

Visto il D. Lgs. 18.08.2000 n. 267 – Testo Unico Enti Locali;

Visto il Piano del Parco Del Conero;

Visto il Regolamento del Parco del Conero;

Visto il Piano di Gestione dei Siti della Rete Natura 2000 del Parco

Visto Delibera di Consiglio Direttivo n. 39 del 16/03/2023 Disciplinare per riprese

DETERMINA

1_ Il rilascio di parere positivo di Screening di Incidenza Specifico per l'attività in oggetto, senza necessità di procedere a Valutazione Appropriata *poiché considerata al di sotto della soglia di significatività dell'incidenza.*

2_ di dare atto che la documentazione per la Comunicazione Inizio Attività (CIA) di sorvolo con drone presentata ai sensi dell'art.4.14 del Regolamento, registrata al protocollo dell'Ente al n. 1839/2024 del 17/06/2024, costituisce abilitazione allo svolgimento dell'attività ed ha valore di dichiarazione sostitutiva di atto di notorietà ai sensi del D.P.R.445/2000, art. 47, da parte del richiedente firmatario.

Resta salvo l'espletamento di eventuali ulteriori adempimenti previsti dalle norme di settore in materia di sorvolo.

Preventivamente all'esecuzione del sorvolo, si raccomanda di verificare l'eventuale presenza di nidi sugli alberi interessati ed in quelli contermini e, in tal caso, di non eseguire il sorvolo e demandarlo ad un periodo successivo

ALLEGATO 1

Data 21/06/2024



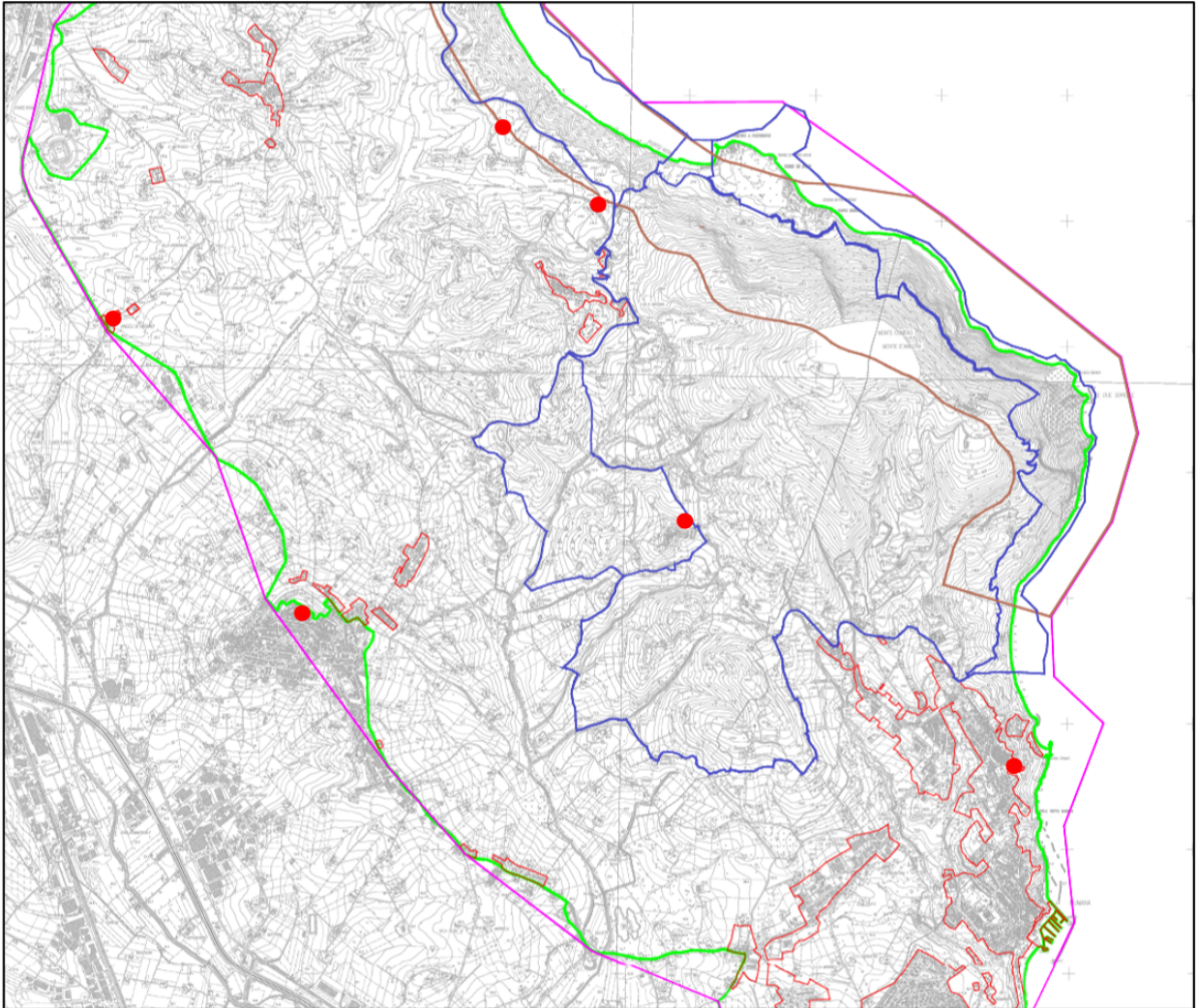

orario dalle 9.00 alla 17.00

localizzazione aree di sorvolo: indicate su stralcio dell'allegato I2 con il punto di colore rosso.

Stralcio Allegato I2 del Regolamento del Parco



LEGENDA

	PERIMETRO PARCO REGIONALE DEL CONERO
	PERIMETRO RISERVA SPAZIO AEREO
	PERIMETRI AREE ATTIVITA' LIBERA Con margine di tolleranza di ml 50 rispetto al perimetro ad esclusione degli ambiti interni al perimetro delle zone SIC e ZPS della Rete Natura 2000
	PERIMETRO RETE NATURA 2000 ZONE SIC E ZPS
	ZONA DI DIVIETO DI SORVOLO DAL 01 GENNAIO AL 31 AGOSTO PER LA TUTELA DEI SITI DI NIDIFICAZIONE DEI RAPACI

Il Direttore
del Parco Naturale del Conero
F.to Dr. Marco Zannini

UFFICIO PROGETTAZIONE E VALORIZZAZIONE TERRITORIALE

In ordine alla presente determinazione, appone il visto di accettazione

Sirolo, li 20/06/2024

Il responsabile del procedimento
F.to Arch. Roberta Giambartolomei

Visto: Il Direttore
del Parco Naturale del Conero
F.to Dr. Marco Zannini

CERTIFICATO DI PUBBLICAZIONE

La presente determinazione è stata pubblicata all'Albo Pretorio dell'Ente per quindici giorni consecutivi dal 20/06/2024 ed è stata inserita nella raccolta delle determinate del servizio proponente.

Il Direttore
del Parco Naturale del Conero
F.to Dr. Marco Zannini